

難聴者・中途失聴者 コミュニケーション講座

聞こえない、聞こえにくいのは自分だけ…と悩んでいませんか？
ぜひ、仲間と一緒に交流してみましょう！講座内容は、手話学習の他に、
日常会話で役に立つように様々な学習を取り入れています。

手話学習



- ・初級コース
- ・経験コース
- どちらか
選べます

その他（過去の学習内容の例）

- ・読話学習
- ・筆談体験
- ・IT講座
- ・聞こえの相談



※ 講座内容は変更になることもあります。ご了承ください

	1	2	3	4	5	6	7	8	9	10	11	12
日程	5 / 23	5 / 30	6 / 13	6 / 20	6 / 27	7 / 4	7 / 11	7 / 18	7 / 25	8 / 1	8 / 8	8 / 22

- ◆ 開催日 5月23日～8月22日 毎週土曜日（6/6、8/15は休講）
- ◆ 時間 10：00～12：00
- ◆ 場所 松ヶ枝福祉館 ※会場が変更となる場合があります
- ◆ 対象者 金沢市にお住まいの難聴者・中途失聴者で18歳以上の方
原則として聴覚で身体障害者手帳をお持ちの方が対象となります。
手帳申請がまだの方の福祉制度利用のご相談もお受けしております。
- ◆ 定員 15名
- ◆ 申込方法 裏面の申込書を書いて、下記申込先まで
FAX・郵送・メールでも申込できます
- ◆ 申込締切 5月14日（木）
- ◆ 申込先 金沢市聴覚障害者福祉協会
〒920-0864
金沢市高岡町 7-25 松ヶ枝福祉館内
TEL：076-233-7729 FAX：076-233-9011
Email：kouza@k-deaf.sakura.ne.jp

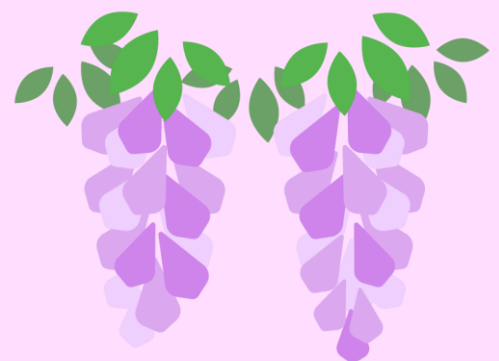

難聴者・中途失聴者コミュニケーション講座 申込書

金沢市難聴者・中途失聴者コミュニケーション講座に申し込みます

年 月 日

ふりがな 名 前	手話学習コース <input type="checkbox"/> 初級 <input type="checkbox"/> 経験
	生年月日
〒 住 所	聞こえの相談 <input type="checkbox"/> 相談を希望する <input type="checkbox"/> 相談を希望しない
連絡先 TEL FAX メール	
聴力 左_____dB 右_____dB	障害者手帳聴力での等級 _____級

※ 聞こえの相談の日程は決まり次第ご連絡致します

補聴器はお使いですか？ はい・いいえ
人工内耳はお使いですか？ はい・いいえ
ヒアリンググループはご存知ですか？ はい・いいえ

講座で知りたい内容は？（複数回答可）○を付けてください

- ① 金沢市の福祉制度について ()
- ② 福祉機器について ()
- ③ コミュニケーションについて ()
- ④ IT機器について ()
- ⑤ 手話 ()
- ⑥ 他の難聴者の話・活動 ()
- ⑦ 聞こえない方の防災 ()

人と話すときはどうしていますか？（複数回答可）○を付けてください

- ① 口の動きから読み取る ()
- ② 筆談 ()
- ③ 補聴器・人工内耳を利用 ()
- ④ 手話 ()



スマホからの
申込みはこちら